روزنامه صبح ایران
فرهنگی ـ اجتماعی ـ سیاسی ـ اقتصادی
صاحب امتیاز: سازمان خبرگزاری جمهوری اسلامی
مدیر مسئول: کاوه اشتهاردی
نمابر: ۸۸۷۶۱۲۵۳ **تلفن:** ۸۸۷۶۱۷۲۰ ـ **روابط عمومی:** ۸۸۷۶۹۰۷۴-۵
نشانی: تهران ـ خیابان خرمشهر ـ شماره ۲۱۲ ـ **صندوق پستی:** ۵۳۸۴-۱۵۸۷۵
چاپ: افست، بانک ملی، باهشد و گلریز
نشانی اینترنت: www.iran-newspaper.com
ارتباط با شبکه اینترانت Tel: 021 88890000 user:iran pass:iran
مؤسسه شهرسانها و توزیع: ۹-۸۸۳۲۹۰۰۵ ـ **امور مشترکین** (ابونمان): ۴-۸۸۳۲۹۰۰۲
آگهی ها: تهران ـ خیابان خرمشهر ـ شماره ۱۴ ـ **تلفن:** ۳-۸۸۵۰۶۰۱۰
ایران پیام (نیازمندیهای روزنامه ایران): ۵-۸۸۷۲۸۰۱۰

اذان ظهر ۱۲/۱۱ ـ اذان مغرب ۱۹/۳۹ ـ اذان صبح فردا ۳/۲۱ ـ طلوع آفتاب فردا ۵/۰۳

لوح

هر کس در کار خیری به رویش گشوده شود، باید در استفاده از آن بکوشد، زیرا نمی داند که این در چه وقت بسته می شود.

پیامبر اکرم(ص)

روی خط خبر

نمایشگاه ساز
نمایشگاه سازهای سنتی ایران در نگارخانه معرفت برپا شد. این نگارخانه در منطقه شهران، زیر گذر شهران، فرهنگسرای تفکر واقع است.

نمایشنامه ای از رمان
مارگارت اتوود نویسنده کانادایی و برنده جایزه بوکر این بار رمان «پنه لوپ» را به صورت نمایشنامه نوشت. او ۱۱ رمان تا به حال نوشته است.

نمایشنامه خوانی کمدی
دومین جلسه نمایشنامه خوانی کمدی در باغ فرهنگسرای نیاوران برگزار می شود. روز ۳۰ و ۳۱ تیر نمایشنامه «قرار ملاقات» به کارگردانی ساناز ناصری روخوانی می شود.

اکران زود
رضا میرکریمی کارگردان فیلم «به همین سادگی» ابراز تمایل کرد فیلمش قبل از جشنواره اکران شود.

فیلم فرشچیان
فیلم مستند زندگی و آثار استاد محمود فرشچیان به کارگردانی علی عطشانی ساخته می شود.

۱۳ فیلم در خانه
۱۳ فیلم سینمایی خارجی از سوی مؤسسه رسانه های تصویری وارد شبکه خانگی می شوند. له له های اجباری، چیزی شبیه بهشت، حمله به پاسگاه ۱۳، صدای رعد، آرامش و... تعدادی از این فیلم ها هستند.

روز تدارکات
نخستین جشن انجمن مدیران تدارکات سینمای ایران برگزار شد. در این مراسم که سه شنبه برگزار شد، ۱۵ مدیر تقدیر شدند.

درگذشت پدر
«خلیفه میرزا آقاعلی» پدر دف نوازی کردستان در سن ۸۰ سالگی درگذشت. وی در سنندج دار فانی را وداع گفت.

دل شکسته سینما
علی روئین تن فیلم سینمایی «دل شکسته» را می سازد. این فیلم با تهیه کنندگی مجید اسماعیلی بوده و نخستین کار بلند او به شمار می آید.

ثبت نام برای حفظ قرآن کریم

مؤسسه فرهنگی هنری قرآن پژوهان برای دوره های فشرده حفظ کل قرآن کریم ثبت نام می کند. به گزارش رسیده از این مؤسسه، این دوره ها به صورت رایگان و در قالب یک یا ۲ سال خواهد بود. علاقه مندان می توانند جهت اطلاع از این دوره ها به نشانی بزرگراه جلال آل احمد، بعد از کوی نصر، انتهای بلوار فروزان فر مراجعه یا با شماره تلفن های ۲۰ ۸۸۲۴۲۰۱۱ تماس حاصل کنند. گفتنی است مؤسسه فرهنگی هنری قرآن پژوهان از جمله مؤسسات مردمی فعال در عرصه های قرآنی است که تاکنون بیش از ۸۰۰ حافظ کل قرآن کریم و سازماندهی ۵۵۰۰ قرآن پژوه شده است.

جعفری و سربازان خسته از جنگ آمریکایی

گروه فرهنگ و هنر: محمد جعفری مستند بلندی را به نام ساحل پاسیفیک آماده نمایش می کند.

جعفری در این باره گفت: «در سفری که به همراه آذرمهرابی همسرم به آمریکا داشتم متوجه شدم که تا چه اندازه مردم این کشور از حضور سربازانشان در کشور عراق دل آزرده اند.

بنابراین فیلمی مستند را از این شرایط تهیه کردم که تهیه کننده آن نیز شبکه پرس تی وی ایران است، «واشنگتن، نیویورک، کالیفرنیا و لس آنجلس شهرهایی هستند که جعفری به آنها سفر کرده و با خانواده ها و سربازان بازگشته به آمریکا مصاحبه داشته است.

جعفری درباره نام فیلم افزود: «در کنار دریای پاسیفیک لس آنجلس به یاد هر سرباز کشته شده آمریکایی یک صلیب در زمین کاشته اند. ۳ هزار صلیب در این شهر وجود دارد که تصویر عجیبی را به لس آنجلس داده است.» محمودرضا ثانی تصویربردار فیلم بوده است.

این فیلمساز تاکنون فیلم های صورت های رنگ پریده، کارت سبز، آسمان رستم آباد ابری است و کریستین لاله و لادن را ساخته است.

قرار شده که فیلم ساحل پاسیفیک از شبکه پرس تی وی پخش شده و احتمالا بعد از دوبله، به یکی از شبکه های سیمای جمهوری اسلامی سپرده می شود.

هزار عنوان کتاب در هفته گذشته منتشر شد

از دوشنبه گذشته تا این هفته بیش از هزار عنوان کتاب منتشر شده است.

به گزارش خانه کتاب از ۱۸ تا ۲۴ تیرماه ۱۰۱۷ عنوان کتاب در شهارگان ۴ میلیون و ۸۷ هزار و ۲۰۰ جلد منتشر شده است.

بنابراین گزارش، از مجموع کتاب های یاد شده ۴۰۵ عنوان چاپ اول و ۶۱۲ عنوان چاپ مجدد بوده و همچنین ۷۱۹ عنوان تألیف و ۲۹۸ عنوان ترجمه به شمار می آید. در این هفته بیشترین کتاب ها به ترتیب با موضوع ادبیات، دین، علوم عملی، علوم طبیعی و ریاضیات، علوم اجتماعی، فلسفه، هنر، تاریخ و جغرافیا، زبان و کلیات بوده است.

گفتنی است، کتاب «آی قصه، قصه، قصه» از نشر امیرسعیدی فراهانی، به نویسندگی «زهره پریرخ»، شراره وظیفه شناس، در ۸۰ هزار نسخه منتشر شد که بیشترین شمارگان را داشت.

ولادت با سعادت مولی الموحدین
حضرت علی (ع) و روز پدر بر همگان
گرامی باد
ایران پیام
جهت درج آگهی های روز پدر با شماره ۵ـ۸۸۷۲۸۰۱۰
دفتر مرکزی وابستگی های ایران پیام
تماس حاصل نمایید

کنسرت آواز شجریان مرداماه در تهران

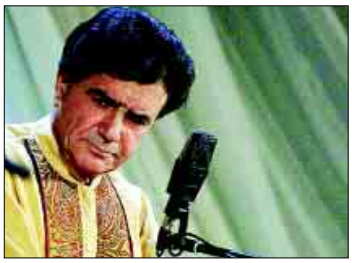

کنسرت موسیقی استاد محمدرضا شجریان هشتم مردادماه سال جاری در تالار وزارت کشور تهران آغاز می شود. حمیدرضا نوربخش مدیرعامل خانه موسیقی با اعلام این خبر در جمع خبرنگاران گفت: «این کنسرت روزهای ۹، ۱۱، ۱۴ و ۱۵ مردادماه ادامه می یابد.» برای نخستین بار بلیت های این کنسرت به صورت الکترونیکی و از طریق پایگاه اطلاع رسانی مؤسسه دل آواز به نشانی www.delawaz.ir به فروش می رسد.

یک متن راهنما نیز برای راهنمایی علاقه مندان در این پایگاه طراحی شده که لازم است به دقت مطالعه شود. نوربخش گفت: در کنسرت امسال بلیت رزرو نمی شود و هر فرد می تواند برای دریافت ۲ بلیت نام نویسی کند. خرید بلیت از ساعت ۱۰ صبح یکم مردادماه از طریق اینترنت همزمان با انتخاب و پرداخت هزینه آن از طریق کارت بانک های سامان، کشاورزی، ملت و اقتصاد نوین آغاز می شود.

«همایون شجریان» فرزند استاد شجریان نیز در این نشست گفت: این کنسرت در ۲ بخش برگزار می شود که بخش نخست در دستگاه ماهور و شور و با عنوان «سخن عشق» و بخش دوم در «مقام افشاری» به همراه قطعات بی کلام اجرا خواهد شد.

وی با بیان این که این کنسرت با عنوان «با استاد سخن سعدی» اجرا می شود، افزود: تمام اشعار این کنسرت از سعدی است و تنها یک تصنیف از حافظ و امکان دارد یک تصنیف هم از مولانا خوانده شود. وی اظهار داشت: این کنسرت چند ماه پیش در اروپا اجرا شده و پس از تهران امکان دارد در آمریکا نیز به اجرا گذاشته شود.

وی ادامه داد: گروه آواشامل مجید درخشانی، سعید فرج پوری، محمد فیروزی و حسین رضایی نیا هستند که استاد شجریان را در این کنسرت یاری می دهند.

با تو می گویم

اغلب مردم مردن را بر اندیشیدن ترجیح می دهند.

برتراند راسل

روی پرده سینماها

روز سوم
کارگردان: محمدحسین لطیفی، تهیه کننده: بنیاد شهید
بازیگران: پوریا پورسرخ، باران کوثری و حامد بهداد
در سینماهای: فرهنگ ۱، شهر تماشا ۱، آفریقا، ایران ۱، جمهوری ۱، شاهد، گلریز ۱، عصر جدید ۲، بهمن ۲، کاروان ۱، تهران ۲، کانون، جی ۲، فلسطین ۳، پردیس تماشا ۲ و اریکه ایرانیان ۲

رئیس
کارگردان و تهیه کننده: مسعود کیمیایی
بازیگران: فرامرز قریبیان، امین تارخ و پولاد کیمیایی
عصر جدید ۱، بهمن ۱، صحرا، تهران ۱، فرهنگ ۲، شقایق، ایران ۲، ملت، قیام، حافظ، مرکزی ۲، آسمان آبی، جی ۳، ماندانا، جمهوری ۲، پردیس تماشا ۱ و کارون.

پارک وی
کارگردان: فریدون جیرانی، تهیه کننده: غلامرضا موسوی
بازیگران: بیتا فرهی، محمدرضا شریفی نیا و رعنا آزادی وار
سعدی، استقلال، آستارا، فلسطین ۱، گلریز ۲، پیوند، سپیده ۱، جوان ۲، المپیا، شیدا، فردوسی، پارس ۲، کانون قدس و اریکه ایرانیان ۲

پیک نیک در میدان جنگ
کارگردان: رحیم حسینی تهیه کننده: محمد خزاعی
بازیگران: علی صادقی، قاسم زارع و علیرضا اوسیوند
سروش، بلوار، آسیا، قدس، دهکده المپیک، سپیده ۲، میلاد، فلسطین ۲، شهر تماشا ۲ و پردیس تماشا ۲

روی صحنه تئاتر

رستم و سهراب (رسول نجفیان) تالار وحدت ـ ساعت اجرا: ۱۷/۴۵
لبخند باشکوه آقای گیل (هادی مرزبان) تالار اصلی تئاتر شهر ـ ساعت اجرا: ۱۹
عشقه (محمد رحمانیان) ـ تالار چهارسو ساعت اجرا: ۱۹/۴۵
پینوکیو (نسیم احمدپور)، علی اصغر دشتی ـ تالار قشقایی ساعت اجرا: ۱۹/۳۰
خانواده ت (مائده طهماسبی) تالار سایه ساعت اجرا: ۱۹
می خوام بخوابم (رضا گوران) کارگاه نمایش ـ ساعت اجرا: ۱۸/۴۵
ایرای عروسکی مکبث (بهروز غریب پور) ـ تالار فردوسی ـ ساعت اجرا: ۱۹
آنتیگونه در نیویورک (هما روستا) ـ تالار مولوی ـ ساعت اجرا: ۱۹/۳۰
علیقلی به مرغی داشت (مهدی مهدی آبادی) ـ تالار هنر ـ ساعت اجرا: ۱۸
آهای کدو کجا کجا (رامین کهن) ـ تالار هنر ـ ساعت اجرا: ۱۹/۱۵

بر دیوار نگارخانه ها

نگارخانه آثار
نمایشگاه نقاشی از نبی جهانی هنرمند افغان، ۳۰ تیر تا ۳ مرداد، تلفن: ۶۶۴۰۹۷۵۱

خانه هنرمندان
نمایشگاه طراحی گرافیک ارمنی در نگارخانه ممیز و نمایشگاه تصویرسازی از «مرجان فرمانی»، ۲۳ و ۲۸ تیرماه، تلفن: ۸۸۸۲۶۶۷۱

گالری سیحون
نقاشی های «دیواندری» و «کفایتی»، ۲۳ و ۲۸ تیرماه، تلفن: ۸۸۷۱۱۳۰۵

نگارخانه شایلی
برجسته کاری روی مس از «ثریا درودگریان»، ۲۳ و ۲۸ تیرماه، تلفن: ۷۷۴۳۰۶۰۵

خانه عکاسان
عکس های «مونا مبارکشاهی» از هند، ۲۳ تیر تا ۲ مردادماه، تلفن: ۸۸۸۰۰۰۱۰۶

نگارخانه عقیلی
آثار خوشنویسی «هادی روشن ضمیر»، ۲۳ و ۳۱ تیرماه، تلفن: ۸۸۰۷۲۱۴۸

تعیین بدهی شهرداری به کتابخانه ها در انتظار گزارش وزارت کشور

محمدحسین ملک احمدی اعلام رقم کامل بدهی های نیم درصدی شهرداری تهران به کتابخانه های عمومی را به زمانی موکول کرد که وزارت کشور گزارش عملکرد شهرداری تهران را به مجلس ارائه کند.

محمدحسین ملک احمدی - دبیرکل نهاد کتابخانه های عمومی کشور، در گفت وگو با مهر، با اشاره به اقدام اخیر شهرداری تهران در پذیرفتن پرداخت مبالغ مربوط به بدهی های نیم درصدی به این نهاد، گفت: با توجه به جلساتی که با مسئولان شهرداری تهران داشته ایم، درباره خود بحث پرداخت به توافق رسیده ایم اما اینکه شهرداری چه میزان از بدهی هایش را بپذیرد نکته مهمی است که این مبلغ هنوز مشخص نشده است.

به گفته وی، رقم دقیق بدهی ها نیاز به بحث کارشناسی و همچنین گزارش مالی شهرداری دارد که باید در انجمن کتابخانه های عمومی این شهر بررسی شود.

ملک احمدی در عین حال به ارزیابی های صورت گرفته در خصوص این بدهی ها در نهاد اشاره و رقم آن را بیش از ۳۲ میلیارد تومان برآورد کرد.

بر اساس قانون بودجه سال ۸۶ مصوب مجلس شورای اسلامی، وزارت کشور موظف شده است این گزارش را هر ۳ ماه یک بار به کمیسیون فرهنگی مجلس شورای اسلامی و دیوان محاسبات کل کشور اعلام کند. مهلت وزارت کشور برای ارائه نخستین گزارش تا پایان ماه قبل (خرداد ماه) بود. پیش از این نیز محمد حسین صفارهرندی وزیر ارشاد طی نامه ای به وزیر کشور از وی خواسته بود گزارش اقدام های آن وزارتخانه را درخصوص بحث بدهی نیم درصد شهرداری ها به کتابخانه های عمومی هر چه سریعتر اعلام کند.

ارکستر احمدی در نیمه راه

گروه فرهنگ و هنر - فیلمبرداری دومین فیلم بلند محمد احمدی با نام «چگونه ارکستر هماهنگ می شود» به نیمه رسید.

این فیلم که با داستانی متفاوت از حال و هوای «شاعر زبانه ها» جلوی دوربین احمدی ساخته است، روایت زندگی سه خانواده است که تقدیر آنها را به هم مرتبط می کند و شرایط جدیدی برای آدم های قصه پیش می آید.

فیلم «چگونه ارکستر هماهنگ می شود»، که از روز دوشنبه ۱۱ تیرماه در خیابان کرمان جنوبی جلوی دوربین رفته است، این روزها در خیابان جهان آرا کار خود را دنبال می کند.

یکی از ویژگی های این فیلم بازی حمید فرخ نژاد در نقش دکتر مسعود کیا است که دچار مشکلات و گرفتاری های ذهنی و روحی است. در مقابل او نیز پریوش نظریه بازی می کند. این دو بازیگر که پس از ۳ فیلم و سریال (ارتفاع پست، حلقه سبز و آتشکار) موفق به بازی در کنار یکدیگر نشده بودند، این بار تقدیرشان بازی در مقابل هم بود.

مدیر فیلمبرداری «چگونه ارکستر هماهنگ می شود» خود محمد احمدی است. ضبط فیلم قرار است ۴۵ روز باشد که تا دیروز ۱۷ روز آن گذشت و کمتر از یک ماه دیگر به پایان خواهد رسید.

گفتنی است، تهیه کننده فیلم حسین صابری، صدابردار جهانگیر میرشکاری و بازیگران دیگر احمد مهرانفر، مریم رهبری و ستاره چالاکی هستند.

جشن های سینمای مستند و انیمیشن جدا برگزار می شود

تندیس های بخش مستند و انیمیشن یازدهمین جشن سینمای ایران در مراسم هایی جداگانه اهدا خواهند شد.

پرویز پرستویی، دبیر این جشن با اعلام این خبر به ایسنا گفت: در سال های گذشته معمولاً بخش مستند و انیمیشن در یک سایه، قرار داشتند که برای هویت دادن به این ۲ بخش تصمیم گرفته شد، تا در ۲ مراسم که مدیریت برگزاری اش برعهده شورای جشن سینمای ایران خواهد بود برگزیدگان معرفی شوند.

وی افزود: ما جشن فیلم های مستند را در ششم شهریور و انیمیشن را در روز جهانی انیمیشن در آبان ماه سال جاری برگزار خواهیم کرد. ضمن آن که تندیس ها هم از یک به ۳ یا ۴ تندیس افزایش پیدا می کند که شامل بهترین فیلم، کارگردانی، تحقیق و.... می شود.

پرستویی در ادامه زمان معرفی داوران را اواسط هفته آینده اعلام کرد و گفت: امسال برخلاف دوره های گذشته اسامی داوران را اعلام خواهیم کرد، از این ۱۱۰ داور ۸۰ نفر را اعضای صنوف تشکیل می دهند که شامل ۱۲ بازیگر، ۱۰ کارگردان، ۱۰ تهیه کننده، ۶ فیلمنامه نویس، ۶ فیلمبردار، ۶ تدوینگر، ۶ آهنگساز، ۶ طراح صحنه و لباس، ۶ صدابردار و صداگذار، ۶ متخصص جلوه های ویژه و ۶ چهره پرداز خواهد بود که به انتخاب صنوف مربوط معرفی می شود و ۱۸ نفر هم رؤسای سایر اصناف هستند و ۱۲ نفر دیگر از میان شخصیتهای هنری با گرایش سینما توسط هیأت مدیره خانه سینما انتخاب می شود.

تجلیل از بازیگر سرشناس فرانسوی

گروه فرهنگ و هنر- انجمن فیلم مرکز هنری لینکن در آمریکا بزودی از زرارد دپاردیو، بازیگر سرشناس و پیشکسوت فرانسوی تقدیر خواهد کرد.

به گزارش رویترز، این انجمن که هر ساله از هنرپیشگان معروف و پرکار دنیای سینما به خاطر مجموعه دستاوردهای حرفه ای شان در این عرصه تقدیر و تجلیل می کند امسال با ادای دین به دپاردیو درحدود ۲۰ فیلم معروف او را از سوم تا نوزدهم اوت در یکی از سالن های خود به نمایش خواهد گذاشت. از جمله این فیلم ها «Cyrano de Bergerac» است که دپاردیو برای آن نامزد جایزه اسکار شده بود.

برپایه این گزارش زرارد دپاردیو براساس تازه ترین بیوگرافی منتشر شده از او کودکی آشفته و پرفراز و نشیبی داشته است. دپاردیو از اواسط دهه ۱۹۶۰ با بازی در نقش های سینمایی و تلویزیونی که تا حدی انعکاس بخش گذشته آشفته او بود به طور جدی هنرپیشگی را دنبال کرد اما در سال ۱۹۷۴ و با بازی در فیلم «Going places» بود که به شهرت دست یافت. او جوایز بالرزش بسیاری از جمله یک جایزه بازیگری از کن، ۲ جایزه سزار فرانسه و یک نامزدی اسکار به دست آورد. دپاردیو در سال ۲۰۰۵ اعلام کرد که قصد دارد بازنشسته شود اما از آن زمان تاکنون در ۲۰ فیلم بازی کرده و تا ۲ سال آینده نیز تعهد بازی در ۸ فیلم دیگر را دارد. او هم چنین به جز بازیگری به مشاغل جانبی مختلفی روی آورده و ۲ رستوران در پاریس، یک تاکستان در دره لوآر، یک کارخانه نساجی و مخابراتی در رومانی و چاه های نفت در کویت دارد. گفتنی است برخی چهره هایی که تاکنون از سوی انجمن فیلم مرکز لینکن مورد تقدیر قرار گرفته اند عبارتند از: آلفرد هیچکاک، الیزابت تیلور، بت دیویس، جک لمون و دایان کیتون.

سالروز درگذشت مبتکر خطوط شش گانه در خوشنویسی

امروز سالروز درگذشت «ابن مقله» مبتکر خطوط (نسخ، ثلث، رقاع، ریحان، توقیع و محقق) است.

به گزارش فارس، ابوعلی محمد بن عبدالله بغدادی معروف به ابن مقله (دبیب، خوشنویس و مبتکر خطوط مختلفی چون محقق، ریحان، ثلث، نسخ، توقیع، رقاع و تعلیق در ۲۱ شوال ۳۷۲ هجری قمری متولد شد. برخی از مورخان اصل خاندان ابن مقله را از بیضای فارس دانسته اند اما این مطلب بدرستی روشن نیست. ابن مقله در بغداد زاده شد و نزد کسانی چون ابوالعباس ثعلب و ابن درید به کسب دانش پرداخت و در علوم ادبی تبحر یافت.

در حدود ۵ سده، خط معمول برای نوشتن قرآن، کتیبه بناها و می شود»، که از روز دوشنبه ۱۱ تیرماه در خیابان کرمان جنوبی جلوی دوربین رفته است، این روزها در خیابان جهان آرا کار خود را دنبال می کند.

یکی از ویژگی های این فیلم بازی حمید فرخ نژاد در نقش دکتر مسعود کیا است که دچار مشکلات و گرفتاری های ذهنی و روحی است. در مقابل او نیز پریوش نظریه بازی می کند. این دو بازیگر که پس از ۳ فیلم و سریال (ارتفاع پست، حلقه سبز و آتشکار) موفق به بازی در کنار یکدیگر نشده بودند، این بار تقدیرشان بازی در مقابل هم بود.

مدیر فیلمبرداری «چگونه ارکستر هماهنگ می شود» خود محمد احمدی است. ضبط فیلم قرار است ۴۵ روز باشد که تا دیروز ۱۷ روز آن گذشت و کمتر از یک ماه دیگر به پایان خواهد رسید.

گفتنی است، تهیه کننده فیلم حسین صابری، صدابردار جهانگیر میرشکاری و بازیگران دیگر احمد مهرانفر، مریم رهبری و ستاره چالاکی هستند.

آغاز همکاری های منطقه ای در زمینه حافظه جهانی

همکاری های منطقه ای در زمینه حافظه جهانی آغاز می شود.

رئیس سازمان اسناد و کتابخانه ملی با اعلام این خبر گفت: از امسال و برپایه آگاهی های کسب شده کارشناسان کشورمان می توانیم شاهد ارائه پرونده های کامل تری از آثار به برنامه حافظه جهانی باشیم این مسأله امکان ثبت اثر از جمهوری اسلامی ایران را افزایش می دهد.

علی اکبر اشعری که در مراسم اختتامیه نخستین کارگاه آموزشی برنامه حافظه جهانی سخن می گفت، یادآور شد: یکی از اولویت های برنامه کمیته ملی حافظه جهانی در سال جدید برقراری ارتباط با دیگر کمیته های ملی در منطقه ای است بنابراین یونسکو تأکید خاصی به ثبت آثاری دارد که به عنوان میراث مشترک چند ملت شناخته شده یا تأثیرات فرامرزی داشته باشد. به همین دلیل به زودی همکاری های منطقه ای در زمینه حافظه جهانی آغاز خواهد شد.

درویشی، اردلان و شکارچی در جشنواره موسیقی مردمی

«محمدرضا درویشی»، «حمیدرضا اردلان» و «علی اکبر شکارچی» برای تصمیم گیری و مشورت های کارشناسی هفتمین جشنواره نواحی به همکاری دعوت شده اند.

مدیرکل دفتر موسیقی و شعر وزارت فرهنگ و ارشاد اسلامی در گفت وگو با فارس با بیان این مطلب گفت: هنوز دبیر این دوره از جشنواره و نحوه برگزاری آن مشخص نشده است به همین خاطر از هنرمندانی چون «درویشی»، «اردلان» و «شکارچی» دعوت به عمل آورده ایم که طی جلسات کارشناسی تصمیم های لازم برای برگزاری این جشنواره را اتخاذ نماییم.

محمدحسین احمدی افزود: شورای دبیرخانه دائمی جشنواره بازوهای کارشناسی و مشورتی دارد که براساس آن کارهایی را برای پخش از سیما دوبله می شود.

در این خبر حتی نام دوبلورها و گفت وگو با امیر هوشنگ قطعه ای مدیر دوبلاژ به شکل کامل درج شده بود.

روابط عمومی شبکه سوم سیما در نمایری به روزنامه ایران خواستار درج خبر عدم پخش این فیلم از سیما شده است. در این نمایر آمده است: «فیلم به علت درنوبایه غیراخلاقی آن از نظر سیمای جمهوری اسلامی ایران غیرقابل پخش بوده و صرفاً بخش هایی از آن برای یک برنامه ترکیبی استفاده می شود.»

● گفتنی این که در خبر روزنامه شبکه ای برای پخش معرفی نشده و از قول خبرگزاری مربوطه به دوبله شدن فیلم و عوامل دوبله اشاره شده است و صرفاً جهت اطلاع رسانی - خبر - منتشر شده است.

رویه صدا و سیما کم و بیش پخش چنین خبرهایی هست که به نظر می رسد برای سنجش افکار عمومی به کار می رود.

نمونه دیگر آن اعلام پخش فیلم سینمایی بوی خوش زندگی (بوی خوش زن) از شبکه ۳ بود که در زمان پخش یک فیلم تکراری (پنجره مخفی) جایگزین شد.

قسمتی از فیلم تایتانیک پخش می شود

فیلم تایتانیک برای پخش کامل از سیما دوبله نشده و صرفاً خبرهایی از آن در یک برنامه تحلیل جلوه ای ویژه سینمایی پخش می شود.

خبری روز دوشنبه در خروجی خبرگزاری ایسنا قرار گرفت مبنی بر این که فیلم تایتانیک برای پخش از سیما دوبله می شود.

در این خبر حتی نام دوبلورها و گفت وگو با امیر هوشنگ قطعه ای مدیر دوبلاژ به شکل کامل درج شده بود.

روابط عمومی شبکه سوم سیما در نمایری به روزنامه ایران خواستار درج خبر عدم پخش این فیلم از سیما شده است. در این نمایر آمده است: «فیلم به علت درنوبایه غیراخلاقی آن از نظر سیمای جمهوری اسلامی ایران غیرقابل پخش بوده و صرفاً بخش هایی از آن برای یک برنامه ترکیبی استفاده می شود.»

● گفتنی این که در خبر روزنامه شبکه ای برای پخش معرفی نشده و از قول خبرگزاری مربوطه به دوبله شدن فیلم و عوامل دوبله اشاره شده است و صرفاً جهت اطلاع رسانی - خبر - منتشر شده است.

رویه صدا و سیما کم و بیش پخش چنین خبرهایی هست که به نظر می رسد برای سنجش افکار عمومی به کار می رود.

نمونه دیگر آن اعلام پخش فیلم سینمایی بوی خوش زندگی (بوی خوش زن) از شبکه ۳ بود که در زمان پخش یک فیلم تکراری (پنجره مخفی) جایگزین شد.

معرفی هنرمندان بسیجی سال

۴۶ هنرمند برتر بسیجی سال در چهارمین نمایشگاه سراسری هنرهای تجسمی بسیج معرفی می شوند.

به گزارش روابط عمومی نمایشگاه سراسری آثار تجسمی بسیج، این ۴۶ نفر از میان هنرمندان شرکت کننده در بخش های هفتگانه «خوشنویسی»، «نقاشی»، «کاریکاتور»، «عکاسی»، «هنرهای سنتی»، «گرافیک» و «حجم برگزیده» می شوند.

۱۲ هنرمند خوشنویس، ۱۰ نقاش، ۳ نفر کاریکاتوریست، ۳ عکاس، ۱۰ هنرمند هنرهای سنتی، ۵ گرافیست و ۳ نفر در رشته حجم را در بر می گیرند.

نمایش در جست وجوی ریچارد از شبکه ۴

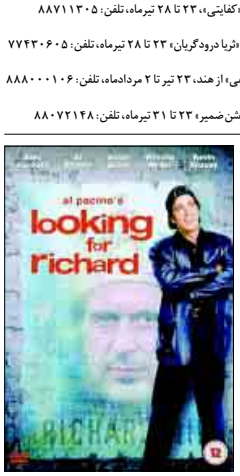

فیلم سینمایی «در جست وجوی ریچارد» فردا ساعت ۲۰ و سی دقیقه از شبکه چهارم سیما پخش می شود.

به گزارش ایسنا، این فیلم محصول ۱۹۹۶ آمریکا و به کارگردانی و ایفای نقش ال پاچینو تولید شده است. در «جست وجوی ریچارد» گفت وگوی ال پاچینو را با مردم عادی درباره شکسپیر و نمایشنامه «ریچارد سوم» را به تصویر می کشد. تمرینات و جلسات بحث و گفت وگو درباره این شخصیت همچنان ادامه می یابد تا در این میان تهیه کننده از این روال کاری به تنگ می آید. پنه لوپه آن، لارس آرنولد و کوین اسپیسی از جمله بازیگران این فیلم هستند.

برپایه این گزارش فیلم های تمساح و بندباز از شبکه اول، دیگران و قهوه اسپرسو (شبکه ۲)، خیلی دور خیلی نزدیک و راهی به بالا نیست (شبکه ۳) و سرکار و کلک توکلک (شبکه تهران) طی امروز و فردا پخش می شوند.

کتابخانه مرکزی همدان امسال افتتاح می شود

کتابخانه مرکزی استان همدان با همکاری استانداری تا پایان سال ۸۶ افتتاح می شود.

به گزارش مهر، مدیر امور کتابخانه های عمومی استان همدان از قول استاندار برای تأمین اعتبار لازم جهت تکمیل کتابخانه مرکزی این استان خبر داد و ابراز امیدواری کرد که این کتابخانه تا پایان امسال به بهره برداری برسد.

فاضل عبادی افزود: درحال حاضر ۱۲ کتابخانه عمومی در استان همدان درحال ساخت است که تا پایان شهریور ماه ۴ واحد آن ساخته می شود و به بهره برداری می رسد.

مدیر امور کتابخانه های عمومی استان همدان همچنین از افتتاح یک کتابخانه عمومی بزرگ در این شهر خبر داد و گفت: کتابخانه مرکزی این استان خبر داد و ابراز امیدواری کرد که این کتابخانه تا پایان امسال به بهره برداری برسد.

فاضل عبادی افزود: درحال حاضر ۱۲ کتابخانه عمومی در استان همدان درحال

آمریکا خانه همینگوی را هم تحریم کرد

به گزارش مهر، پس از تحریم کوبا توسط آمریکا، دولت واشنگتن به سازمان هایی که به دنبال حفظ ونگهداری آثار ارنست همینگوی در کوبا هستند، هشدار داد و آنان را از هرگونه اقدام در این زمینه ممنوع کرد.

در طول ۲ سال گذشته، گروهی از سازمان های آمریکایی درصدد برآمده اند تا خانه ویران شده ارنست همینگوی را در کوبا بازسازی کنند و آثار و دستنوشته های این نویسنده را از تخریب نجات دهند، اما دولت آمریکا با تحریم های خود مانع تلاش های این سازمان ها و همکاری با دولت کوبا شده است.

با تحریم های اعمال شده آمریکا علیه کوبا، حفظ و نگهداری خانه و آثار ارنست همینگوی از سوی مؤسسه های آمریکایی ممنوع شد.