تلنگر

کمی صبر کنید

پرویز زاهدی

تا انتخاب رئیس جدید فدراسیون فوتبال زمان درازی باقی نیست. اگر اتفاق خاصی نیفتد، ۹ روز دیگر ، یعنی روز چهارشنبه هفته دیگر مجمع عمومی فدراسیون تشکیل می شود و یکی از دو نامزد ریاست فدراسیون فوتبال (شهنازی و کفاشیان) باید قبول مسئولیت کنند و اختیار امور پر مخاطب ترین و پرهیاهوترین فدراسیون را بر عهده بگیرند. نخستین دلمشغولی و مهمترین وظیفه ای که درهمان آغاز به گردن آنهاست، نگاه ویژه به تیم ملی است که به فاصله یک ماه بعد باید در مسابقه های مقدماتی جام جهانی ۲۰۱۰ شرکت کند. تیمی که هنوز نه مربی اش را نمی شناسد و ناچار است تا زمان رویارویی با تیم ملی سوریه، نخستین حریف آسیایی اش، چهار دیدار تدارکاتی هم داشته باشد. تشکیل اردوها و آماده سازی تیم و انتخاب بازیکنان اصلی را به این مشکلات بیفزایید تا پی ببرید رئیس جدید، از همان ابتدا با چه گرفتاریهایی روبه رو ست.

شاید گزینش سرمربی تیم ملی یکی از بزرگ ترین دلمشغولی هایی باشد که هنوز کمیته انتقالی از عهده آن برنیامده است و چنان گرفتار شیوه و چگونگی انتخاب رئیس فدراسیون بوده که از تیم ملی و مسائل مربوط به آن غافل مانده است و اینک که زمان تشکیل مجمع و انتخابات فرا رسیده، می کوشد با تعجیل در گزینش سرمربی خارجی، این کوتاهی و غفلت را سرپوش بگذارد.

به هر دلیل و علتی که باشد از میان ده - یازده گزینه خارجی هنوز هیچ یک به طور جدی انتخاب نشده است و آرتور جورج (خورگه) پرتغالی که گفته می شود به تهران آمده است با توجه به بیماری قلبی و ناتوانی جسمی آخرین فرد از بین مربیانی است که هر یک را به دلیلی از دست داده ایم و پیشنهاد ما این است که بیشتر صبر کنیم و این گفت وگوی عجولانه را کنار بگذاریم و مسئولیت این گزینش را به گردن رئیس جدید فدراسیون بگذاریم که بیش از همه حق امضای این قرارداد با اوست. و اوست که باید به امور فوتبال کشور رسیدگی کند و شاید انتخاب سر مربی تیم ملی فوتبال حداقل اختیاری است که باید برای این رئیس جدید قائل باشیم.

ورزش ایران

توافق ایران و اسپانیا برای انجام دو دیدار دوستانه

مدیر ارشد استعدادیابی باشگاه رئال مادرید از دیدار تیم ملی فوتبال ایران با اسپانیا خبر داد. «اریکه خواکین» که اکنون در امارات به سر می برد، در نشست با نمایندگان باشگاه استقلال تهران گفت: انجام دیدار تدارکاتی بین دو تیم ملی فوتبال ایران و اسپانیا به صورت رفت و برگشت خواهد بود.

وی افزود: فوتبال اسپانیا به دنبال گسترش روابط خود با کشورهای آسیایی است و دریک ماه آینده این مسابقه دوستانه برگزار می شود. وی گفت: دیدار اول در تهران برگزار می شود و دیدار برگشت در اسپانیا خواهد بود.

نمایندگان باشگاه استقلال تهران نیز در این دیدار خواهان گسترش روابط بین دو باشگاه استقلال و رئال مادرید شدند.

کمک یک میلیاردی برای ساخت ورزشگاه پرسپولیس

ساخت ورزشگاه پرسپولیس تا پایان سال جاری آغاز می شود.

علی سعیدلو، رئیس هیأت مدیره باشگاه پرسپولیس با اعلام این مطلب افزود: سازمان تربیت بدنی به باشگاه هایی که بتوانند منابع مالی لازم را تأمین کنند، کمک می کند و برای این منظور و در مرحله اول یک میلیارد تومان بودجه در نظر گرفته شده است. سعیدلو هرگونه اختلاف در باشگاه را رد کرد و افزود: تیم های بزرگ باید منتظر حوادث و بحران های بزرگ باشند. وی گفت: اسامی کسانی که از باشگاه طلب دارند، تهیه شده است تا حسابرسی شود.

از طرف دیگر تأمین مالی و پرداخت بدهی ها به مجمع باشگاه مربوط می شود اما ممکن است منابع جدیدی نیز برای پرداخت ها تأمین شود.

جام یادگار امام (ره) با اعتباری فراتر از آسیا

گام های مطمئن کشتی فرنگی

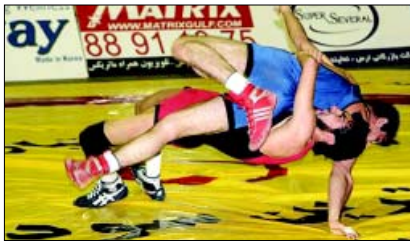

گروه ورزشی- مجید حاتمی: برگزاری رقابت های انتخابی جام یادگار امام (ره) در اراک بیانگر این واقعیت بود که اوضاع کشتی فرنگی بسیار قانونمندتر از کشتی آزاد دنبال می شود و دوبنده تیم ملی در مسابقه های قهرمانی آسیا و رقابت های گزینشی سهمیه المپیک به شایسته ترین کشتی گیر خواهد رسید.

تاریخ کشتی ایران کمتر به یاد دارد که مسابقه های انتخابی همچون غربالی برای مسابقه های بین المللی مثل جام تختی و جام یادگار امام (ره) به شمار رود. پیش از این سهمیه های حضور در این پیکارها براساس سوابق هیأت های کشتی و یا از طریق دعوت کمیته فنی توزیع می شد.

مصاف ۱۲۰ کشتی گیر از تراز سوم و چهارم کشتی فرنگی آن هم در مسابقه ای بی حاشیه و منظم کارساز واقع شد و ۲۱ کشتی گیر با مشخصه های جوانی، جسارت و انگیزه بالا را به کمیته فنی معرفی نمود و این دقیقاً همان هدف اصلی فدراسیون از برگزاری این رقابت ها بود.

رقابت های انتخابی اراک نه تنها صحنه دلاوری کشتی گیران جوان و گمنام بود بلکه به میدانی برای حذف کشتی گیران صاحب نام و مدعی تبدیل شد. حادثه ای که خود از فاصله کم مدعیان اوزان مختلف و رشد محسوس کشتی فرنگی در لایه های زیربوستی تیم های اصلی هیأت های کشتی استان ها خبر می دهد.

شکست داوود عابدین زاده قهرمان جوانان جهان و نایب قهرمان بازی های آسیایی دوحه اگرچه در فهرست حوادث بزرگ این مسابقه ها جای گرفت ولی مؤید این واقعیت است که برخلاف گفته های محمد بنا، داوود عابدین زاده هنوز در ۸۴ کیلوگرم به اصطلاح جانیفتاده و کشتی گیر مطمئنی همچون وزن ۷۴ کیلوگرم نیست.

حذف دو مدعی عنوان دار خوزستانی در ۹۶ کیلوگرم یعنی رضا زیدوند و احسان کریم فر مقابل محمد قربانی از کرمانشاه نیز زنگ خطر را برای تمام تافته های جدا افتاده از گلیم کشتی به صدا درآورد.

محمد قربانی اگرچه در اوج جوانی در اثر یک اشتباه با محرومیت دوویتنگ مواجه شد اما حالا خودش را پیدا کرده و می تواند با انگیزه ای چند برابر، پا جای پای بزرگان بگذارد.

آنچه مسلم است این که این رقابت ها یکی از کم نقص ترین مسابقه هایی بود که از سوی فدراسیون کشتی و با تصمیم محمد دلیریان، مدیر تیم ملی کشتی فرنگی برگزار شد و توانست بسیاری از آرزوهای دیرینه کشتی را محقق کند.

حذف قانونمند و مستند سیاه لشکرهای حاضر در مسابقه های بین المللی داخلی یک ضرورت برای جام های یادگار امام (ره) و تحتی است تا فدراسیون با وضع یک فیلترینگ مناسب از حضور کشتی گیران ناآماده و غیر حرفه ای جلوگیری کند و با توجه هرچه بیشتر به کیفیت مسابقه های بین المللی از کمیت غیر ضروری آن بکاهد. اصلی که در کشتی آزاد نادیده گرفته شده و خیل انبوه ۸۱ کشتی گیر برای مصاف در پیکار انتخابی اصفهان به عنوان آخرین مرحله انتخابی تیم ملی دعوت شدند.

مسابقه های انتخابی جام یادگار امام (ره) یک ویژگی و حسن بارز دیگری نیز در بر داشت و آن عزم جزم فدراسیون برای دعوت از تیم های مطرح کشتی جهان برای حضور در جام یادگار امام (ره) خواهد بود. حذف انبوه سیاه لشکرها به منزله ارتقای کیفی این مسابقه ها خواهد بود و ایران را به لحاظ میزبانی به شرایط مشابه سایر کشورهای صاحب نام در کشتی نزدیک می کند. جایی که تیم میزبان نهایتاً با دو یا سه تیم در مسابقه ها حاضر می شود تا در شرایطی تقریباً عادلانه در حضور مهمانان خارجی، جوایز دلاری تورنمنت توزیع شود. همین نگاه فنی و استراتژیک می تواند پای نخبگان و تیم های مطرح کشتی جهان را البته با اجرای یک دیپلماسی بین المللی صحیح به ایران و شهر قم باز کند تا در نخستین روزهای سال ۲۰۰۸ میلادی، کشورمان پذیرای تیم های مدعی خارجی در جام یادگار امام (ره) باشد.

آرسنال با ۴ گل به صدر جدول بازگشت

گروه ورزشی- آرسنال با پیروزی خیرساز ۱-۴ در زمین اورتون، در پایان هفته بیستم لیگ برتر فوتبال انگلیس به صدر جدول بازگشت. نوچیکی ها نیمه اول این بازی را ۱-۰ به اورتون سپردند اما در نیمه دوم با تکیه بر دو گل پیاپی از دامبیلوای کروات وضعیت را دگرگون کردند. ساعاتی بیشتر منچستر یونایتد با شکست ۱-۲ در زمین تیم لندنی وستهام رجحت مردان آرسن وانژه فرانسوی به صدر جدول را مقدمه چینی کرده بود. آنجا هم ابتدا منچستر با گل رونالدو ۱-۰ از رقیب پیش افتاده و یک پنالتی را نیز توسط همین ستاره ۲۳ ساله از دست داد و سپس در عرض ۵ دقیقه با دو ضربه سر از فردیناند و متیو لیپسون بازی برده را به رقیب واگذار کرد.

حمایت «روگ» از تلاش مونیخ برای میزبانی المپیک

گروه ورزشی- ژاک روگ رئیس بلژیکی کمیته بین المللی المپیک (IOC) دیروز از تلاش شهر مونیخ آلمان برای کسب میزبانی المپیک زمستانی ۲۰۱۸ استقبال کرد و آن را کوششی جدی و قدرتمندانه خواند. آلمان در سال های اخیر در کسب میزبانی المپیک های تابستانی ۲۰۰۰ و ۲۰۱۲ از طریق شهرهای برلین و لایپزیک ناکام مانده است.

پرونده نیم فصل امروز بسته می شود

نبرد پرشکوه سرخ و زرد

گروه ورزشی- امروز پرونده نیم فصل اول لیگ برتر فوتبال بسته می شود. نبرد سرخ های پرسپولیس با زردهای سپاهان اگرچه در تعیین سرنوشت آنها تأثیری ندارد و پایتخت نشینان از قبل قهرمانی نیم فصل را چشن گرفته اند اما هر گز نمی توان آخرین دیدار نیم فصل را یک بازی بدون هیجان نامید. سپاهان که پنج امتیاز با صدرنشین فاصله گرفته است برای آن که از پرسپولیس خیلی عقب نیفتد و این رقابت را تا پایان فصل ادامه دهد، چاره ای جز پیروز شدن ندارد. از طرفی پرسپولیس به دنبال این است تا بار خود را محکم تر ببندد و به سوی قهرمانی سرعت گیرد. در کنار این مسائل دو مدعی یاد شده که در کورس قهرمانی هستند حالا به شأن و منزلتی رسیده اند که نمی خواهند آن را در بازی امروز از دست بدهند.

در واقع سپاهان در این فصل جای استقلال را در نبرد سنتی با پرسپولیس گرفته است و با توجه به کرکری های سال های اخیر بین دو تیم امروز انتظار ارائه یک دیدار زیبا و حساس از آنها غیرمنطقی نیست. نکته جالب این که هر دو تیم به خاطر باخت هایی که هفته قبل متحمل شدند به نوعی زخم خورده اند و شاید با پیروزی در این دیدار آن خاطره تلخ را از ذهن هوادارانشان پاک کنند. سپاهان که برخی ها مدعی هستند نخستین باخت پرسپولیس در لیگ برتر را رقم می زند به گفته بصیرت (سرپرست تیم) می تواند از نوبدکیا و عقیلی استفاده کند اما مصدومیت مجری و کریمی بهبود نیافته و محمدی گل افرین تیم به همراه بیات نیز محروم هستند. در نقطه مقابل پرسپولیس بدون باقری و شیث رضایی گام به این میدان می گذارد.

ارائه خدمات رایگان ورزش های رزمی به وزارتخانه ها

گروه ورزشی- فدراسیون ورزش های رزمی در صورت تمایل و اعلام آمادگی وزارتخانه ها مربیانی برای آموزش فنون دفاع شخصی و ورزش های رزمی به آنجا اعزام خواهد کرد. مهندس توحی، رئیس فدراسیون ورزش های رزمی در مراسم اختتامیه نخستین دوره آموزش رزمی و دفاع شخصی ویژه پرسنل انتظامات صندوق تعاون کشور با اعلام این مطلب گفت: دفاع شخصی نیاز به سن خاصی ندارد و در صورتی که وزارتخانه ها و ادارات نسبت به این ورزش توجه ویژه ای نشان دهند می توانیم این ورزش را بسط و گسترش دهیم و ما آمادگی ارائه خدمات رایگان در این زمینه را داریم. تقی زاده ، مدیر امور حراست صندوق تعاون نیز در این مراسم با ارائه گزارشی از نحوه برگزاری این دوره گفت: در نخستین دوره آموزش رزمی و فنون دفاع شخصی ۳۶ هنرجو از پرسنل انتظامات آموزش هایی در سه سبک «کیو کوشین»، «کیک بوکسینگ» و «هان مودو» را در طول ۳ ماه فرا گرفتند و کمربند نارنجی دریافت کردند و تلاش خواهیم کرد که این دوره ها تداوم پیدا کند.

امیر قلعه نویی:

اسیر بازی های سیاسی شدم

«هشت بازیکن دیگر می توانستند در لیست تیم ملی فوتبال ایران جای داشته باشند که نامی از آنها دیده نمی شود.» امیر قلعه نویی، سرمربی سابق تیم ملی فوتبال گفت: بازیکنانی چون مهدی رحمتی ، رسول خطیبی، رضا عنایتی ، امیرحسین صادقی، محمد نوری، فرهاد مجیدی ، آرش برهانی و غلامرضا رضایی می توانستند در این فهرست جای داشته باشند. قلعه نویی، منصور ابراهیم زاده را دارای توانایی بالا در مریگری دانست و گفت: من در مدت حضورم در تیم ملی با وی روزهای خوبی داشتم، البته نمی توانید در هیچ جای دنیا مربی ای را پیدا کنید که با یک باخت در ضربات پنالتی که در ۱۸ بازی اتفاق افتاد از کار بر کنار شود و من در این پر کناری اسیر بازی های سیاسی شدم. قلعه نویی درباره حضورش در تیم فوتبال پاختاکور نیز گفت: برای عقد قرارداد با این تیم دوهفته وقت درخواست کردم تا بتوانم در این مدت فکر کنم. وی افزود: دوست دارم تجربه جدیدی کسب کنم. توانایی مربیان داخلی آنقدر بالا هست که بتوانند در خارج از کشورهم کار کنند.

بوکسور پیروز کره ای در حالت اغما

گروه ورزشی- یک بوکسور پر وزن اهل کره جنوبی که در مسابقه زیر نظر سازمان W.B.O موفق به پیروزی بر حریف اهل اندونزی اش هرای اموال شد و براثر فشار وارده در این دیدار به حالت اغما فرو رفته است، دیروز را هم با همین حالت در بیمارستان گذراند. او که چوی یوی سام نام دارد، در راند آخر این مسابقه ناک دان شد ولی بیا خاست و به نبرد ادامه داد و اینک مشخص نیست که آیا همان واقعه باعث از حال رفتن او و فرو رفتنش به حالت کما پس از پایان پیکار بوده است یا خیر. سخنگوی بیمارستانی در سئول که چوی یوی سام در آن بستری است، حال وی را بسیار بد توصیف کرده است.

کوتاه، محض اطلاع

تبریک به خاطر روند صعودی دوچرخه سواری ایران

«چوهی ووک» رئیس کنفدراسیون دوچرخه سواری آسیا از روند صعودی ایران تقدیر کرد. در پیام تبریک «چوهی ووک» آمده است: گرمترین تبریکات خود را تقدیم می دارم که توانستید با یک حرکت سریع، پیشرفتی قابل ملاحظه در رنکینگ جهانی در سال جاری نموده و مقام اول تیمی و انفرادی آسیا را به دست آورید.

قزوین: دومین استان برای شناسایی نخبه های شیرجه

دومین مرحله استعدادیابی شیرجه در استان قزوین به مرحله اجرا در می آید. پس از شناسایی ۳۰۰ دانش آموز شیرجه رو در مدارس اراک، ۱ تا ۵ ۱ بهمن ماه شناسایی شیرجه روها از نظر شاخص ها و شرایط جسمانی توسط مربی و دو کمک مربی کره ای در قزوین اجرا می شود. قرار است این طرح در ۱۵ استان دیگر کشور به اجرا درآید.

الشعب خواهان تمدید قرارداد با معدنچی شد

در پی درخشش مهرزاد معدنچی در لیگ امارات، یک روزنامه این کشور نوشت: تیم الشعب برای تمدید قرارداد با معدنچی ابراز تمایل کرده است و از طرف دیگر این بازیکن دو پیشنهاد نیز برای بازی در دیگر تیم های اماراتی دریافت کرده است.

احداث ۱۵ سالن اختصاصی بدمینتون در کشور

محمدرضا پورپا، دبیر فدراسیون بدمینتون از احداث ۱۵ سالن اختصاصی در کشور خبر داد. وی گفت: این سالن ها برای توسعه این ورزش ساخته شد.

یک هافبک اروگوئه ای در تیم برق شیراز

تیم فوتبال برق شیراز با عقد قراردادی «فردی فریرا اندره» هافبک اروگوئه ای را برای نیم فصل دوم لیگ برتر به خدمت گرفت. این بازیکن ۲۷ ساله بازی در تیم دیپورتیو کولونیای اروگوئه و فوتبال کلمبیا را دارد.

دعوتنامه بله، انتخاب نه!

درحالی که برای حضور رضا عنایتی و رسول خطیبی در تیم ملی فوتبال ایران دعوتنامه ای به باشگاه الامارات ارسال شده است، ولی نامی از این دو بازیکن در فهرست دعوت شدگان به تیم ملی دیده نمی شود. مسئولان باشگاه دعوتنامه های تیم ملی را به عنایتی و خطیبی دادند.

افشاریان داور بازی بزرگ نیم فصل شد

خداداد افشاریان دیدار مهم تیم های سپاهان و پرسپولیس را قضاوت خواهد کرد. این دیدار امروز در ورزشگاه فولادشهر اصفهان برگزار می شود و حسن کامرانی و داود رفعتی او را در امر قضاوت همراهی خواهند کرد.

پایان رقابت های کشتی قهرمانی دانشجویان ارتش

تیم کشتی دانشگاه امام علی(ع) نیروی زمینی قهرمان دهمین جشنواره فرهنگی ورزشی دانشگاه های ارتش شد و تیم های دانشگاه شهید ستاری و دانشگاه امام خمینی (ره) دوم و سوم شدند.

شهرداری اصفهان و دانشگاه آزاد، صدرنشینان لیگ کانوپولو زنان و مردان

شهرداری اصفهان و دانشگاه آزاد اسلامی صدرنشینان لیگ کانوپولو زنان و مردان ایران هستند.

پس از پایان هفته دوازدهم، شهرداری اصفهان به ۱۰ بازی و ۳۰ امتیاز بالاتر از ملوان نیروی دریایی و تالارهای پذیرایی قرار دارد. در رده مردان نیز با پایان هفته یازدهم، دانشگاه آزاد اسلامی با ۱۰ بازی و ۳۴ امتیاز اول است و شهید نادری و ملوان نیروی دریایی در رده های دوم و سوم جای دارند.

تهران فاتح رقابت های دو صحرانوردی بانوان

تیم هیأت دو و میدانی تهران به مقام قهرمانی دو صحرانوردی بانوان کشور دست پیدا کرد. در این رقابت ها که با حضور ۸۷ دونده از ۱۹ استان در قالب ۲۴ تیم در بندرعباس برگزار شد، پس از تیم تهران، تیم های اردبیل و کهگیلویه و بویراحمد در مکان های دوم و سوم قرار گرفتند.

مجتمع فنی عالی نوین پارسیان با مجوز رسمی از وزارت علوم، تحقیقات و فناوری
نفت، گاز، پتروشیمی: اصول طراحی Piping- اصول طراحی Pipline- مدل سازی Piping یا PDMS, Autoplant - تحلیل تنش لوله کشی با CAESARE II - تحلیل هیدرولیک لوله کشی با Pipnet - طراحی مخازن با TANK,PVELITE - طراحی فرآیند با Aspenplus,HYSYS - طراحی مبدل های حرارتی با B-JAC,HTFS - اصول طراحی PFD,PID - آشایی با ادوات فرآیندی
منابع و مدیریت: کنترل پروژه Primavera,P3E,MSP - ارزیابی اقتصادی با COMFAR - کنترل قراردادها با Expedition - مدیریت پروژه با استاندارد PMBOK - MBA 1 YEAR - مدیریت ریسک
مکانیک: طراحی و مدلسازی با AutoCAD, MDT, SOLID WORKS, CATIA - تحلیل و آنالیز NASTARAN, ANSYS,FLUENT - نقشه کشی تأسیسات HVAC - نرم افزارهای ماشین کاری POWER MILL, Edage Cam - طراحی تهویه مطبوع و تأسیسات با CARRIER
برق و الکترونیک: طراحی جامع برق واحدهای صنعتی - طراحی تاسیسات برقی ساختمان - طراحی مدار Protel,Win CC - طراحی تابلوهای MV&LV - طراحی پلنت های صنعتی با ETAP - اتوماسیون صنعتی PLC - تئوری طراحی ابزار دقیق INTOOLS
عمران: طراحی گام به گام محاسبات ساختمان و دفترچه محاسباتی با SAFE,ETABS - تهیه نقشه های کارگاهی با X-STEEL - تحلیل سازه های بتنی و فولادی با ANSYS - محاسبات سازه های فولادی و بتنی با SAP
کامپیوتر: طراحی نرم افزار : CompTIA - گرافیک و ایمیجنگ - MCSE - سخت افزار - ICDL/MOS - مدیریت شبکه - Cisco:CCNA/CCNP - طراحی صفحات وب Linux - MCDBA:SQL - برنامه نویسی Oracle - UML/RUP/Design Pattern - MCTS
نقشه برداری: Arc GIS - Arc View GIS - Arc View 3D Analyst
سازمان نظام مهندسی و ساختمان استان تهران
دوره های ارتقاء پایه پروانه اشتغال نظام مهندسی
(عمران، معماری، تاسیسات برقی و مکانیکی)
با مجوز رسمی از سازمان نظام مهندسی
مورد تایید وزارت مسکن
تلفن ثبت نام نظام مهندسی: ۸۸۹۷۷۷۰۴
WWW.NOVINPARSIAN.COM
ساختمان آموزش: خیابان مطهری، خیابان جهیر، پلاک ۵۰ تلفن: ۸۸۸۲۴۹۶۹ فکس: ۸۸۸۳۱۹۵۱
دفتر عملیه: انتهای خیابان پاسداران، خیابان گلستان